

19/10/2025

**Antrag: Aufstellung von Müllbehältern im Stadtbezirk**

Die Verwaltung wird aufgefordert am Paul-Grüninger-Weg (siehe rot markierter Bereich) sowie am Ilse-Beate-Jäkel-Weg (westlich der Florentiner Straße) Mülleimer zu installieren.

**Begründung:**

Von der Bernsteinstraße kreuzt der Paul-Grüninger-Weg den Schwarzückerweg. Dieser Weg führt zur Waldorfschule Silberwald und zur Grundschule Riedenberg und wird daher von sehr vielen Schülern als Schulweg genutzt. Auch wenn der Weg nicht als offizieller Schulweg definiert ist, wird er vorwiegend genutzt, da er – im Gegensatz zum offiziellen Schulweg – nicht direkt an einer Straße verläuft.

Es gibt einen Mülleimer neben den Glascontainern am Ende der Bernsteinstraße und einen am Ende der Klara-Neuburger-Straße (ebenfalls neben Glascontainern).

Im rot markierten Bereich ist die Müllbelastung extrem hoch. Aufgrund der Wegführung ist keiner der vorhandenen Mülleimer aus diesem Bereich ersichtlich oder zu erahnen. Ein Mülleimer in diesem Bereich würde die Müllbelastung des Schulwegs extrem verringern und ist vom AWS gut anfahrbar.



Weg von der Bernsteinstraße zur GS Riedenberg und der Waldorfschule (Paul-Grüninger-Weg). Markierter Bereich weist hohe Müllbelastung auf. Quelle: Google Maps

Der Ilse-Beate-Jäkel-Weg führt westlich der Florentiner Straße durch einen Grünstreifen in Richtung Eichenhain. Erfreulicherweise befinden sich auf dem Weg viele Bänke, die gut genutzt werden. Leider befindet sich auf dem gesamten Weg kein Mülleimer. Aufgrund der Menge an Spaziergängern und den vorhandenen Bänken sollten mehrere Mülleimer auf diesem Weg vorhanden sein. Idealerweise mit Müllbeuteln für Hundekot.

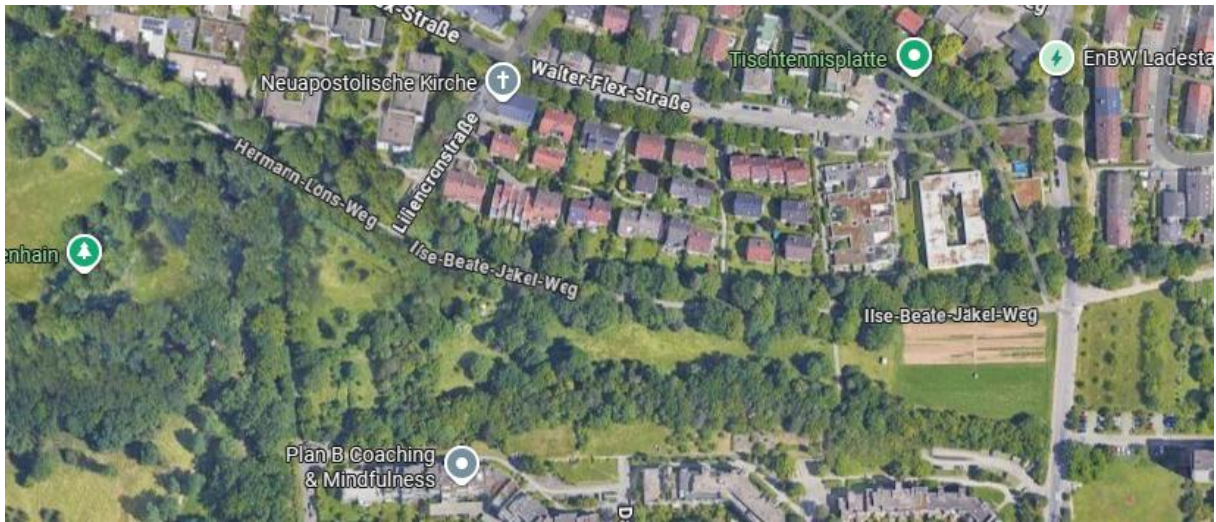

Ilse-Beate-Jäkel-Weg westlich der Florentiner Straße. Quelle: Google Maps

Gez. Ulrich Storz (Sprecher), Claudia Carl, Daniel Hoefer, John Fronk